Schweizerische Eidgenossenschaft
Confédération suisse
Confederazione Svizzera
Confederaziun svizra

Dipartimento federale dell'ambiente, dei trasporti, dell'energia e delle comunicazioni DATEC
Ufficio federale delle strade USTRA
Filiale Bellinzona

Strada Nazionale

N02 / Settore TI-I

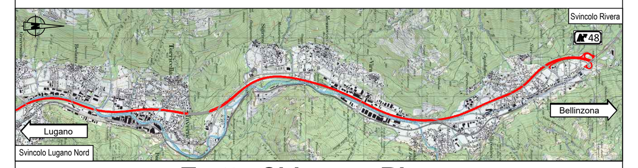

Tratto Chiasso - Rivera

EP15 Lugano Nord - Rivera

Cantone / Comune	TI / Bedano, Lamone, Torricella-Taverne, Mezzovico-Vira, Monteceneri
Tratta / km di manutenzione	80 / 30.224 - 41.550
RBBS	...
Lotto / Oggetto	Tracciato / N-S e S-N
TdCost	...
Numero inventario	...
Categoria struttura	☐ K ☐ T/G ☐ T/U ☒ BSA

Concetto d'intervento (MK)

Equipaggiamenti di esercizio e sicurezza (BSA)
Dossier D-4: Segnaletica

BOZZA ROSSA Planimetria segnaletica esistente con intervento EP28

Consorzio Ingegneri EP15 RIVERA:
via Besso 7 6900 Lugano
T 091 / 961 24 00
F 091 / 967 22 24
E ep15-ustra@piniswiss.com

☐ Pini Swiss Engineers SA
☐ Spataro Petoud Partner SA
☐ Marcionelli & Winkler + Partners SA
☐ EcoControl SA
☒ Studio di Ingegneria Francesco Allievi SA

Documento No. MK23-6

Rev.	Allestito	Indice A	Indice B	Indice C	Indice D	No. interno ufficio:	MK23-6
Data	31.07.2019					Numero oggetto di inventario:	...
Visto	MM					Formato:	89,1 x 231,0 cm
Controllo	FA					Scala:	1:2'500; 1:10'000

Conduzione di progetto
Ufficio federale delle strade USTRA
Filiale Bellinzona
Via C. Pellandini 2
6500 Bellinzona

Entrata:	
Verificato / ing. verificatore:	
Delibera: Hum	

S:\01-PROGETTI\1138_USTRA N2-EP15 Lugano-Rivera\20 FASE MK\BOZZA ROSSA\23 BSA\10 Piani\MK23-6 Planimetria segnaletica esistente con interevento EP28.dwg

	Data	Progettato	Disegnato	Controllato	Annotazione:
Allestito	31.07.2019	MM	MN; MR	FA	Allestimento bozza rossa
Indice A	...	...	...	...	....
Indice B	...	...	...	...	....
Indice C	...	...	...	...	....
Indice D	...	...	...	...	....

Legenda

	Esistente
Supporti segnaletica	
Portale segnaletica	
Segnaletica luminosa	
Lampeggiante	
Semafori	
Segnaletica luminosa per la chiusura Temporanea delle corsie (SLCTC) Tecnologia: LED	
Semafori + SLCTC	
Segnaletica a messaggio variabile	
Segnali di pericolo (1.05, 1.30, 1.31)	
Segnali di prescrizione (100, 80, 60 – 2.30; 2.53, 2.53, 2.53, 2.58)	
Tavole complementari (500 m, 1000 m, 1500 m, INCIDENTE, CONTROMANO, NEBBIA, VENTO)	
Segnaletica a messaggio variabile	
Segnaletica a messaggio variabile Tecnologia: LED	
Segnaletica a messaggio variabile	
Segnale a messaggio variabile Tecnologia: Prisma	
Segnaletica passiva	
Segnale fisso	